KITOS

Basisschool Sint-Joris

Fijne vakantie!

Scholierke

NR 3 | JUNI - SCHOOLJAAR 2021-2022

VAKANTIE IS...

de alledaagsheid van het leven verlaten,
je schoolboeken opzij schuiven
en stickers plakken
met'gesloten wegens verlof'.

Vakantie is
's morgens wakker worden in een kleurige tent,
en op zoek gaan naar een stukje paradijs.

Het is nieuwe vrienden maken,
nieuwe culturen ontdekken die eeuwenoud zijn.
Je moet niet ver trekken om schoonheid te vinden.

Het ligt soms zo dichtbij: de tover van een zonsopgang,
het schitterende vuurwerk van een zonsondergang.
Het zijn onvergetelijke momenten.

Er is zoveel om van te genieten; vogels, vlinders,
vrienden, kleuren, geuren.
Je kan elke dag een ontdekkingsreis maken.
De vakantie is een geschenk vol verrassingen

Allemaal een zeer fijne en deugddoende vakantie!
Tot 1 september!

Goeleke Keulemans en Sandra Maes

Info avonden 2022-2023

KS Tuimeling

- IKT do 01/09 om 20u
- 1KT do 01/09 om 20u
- 2KT ma 05/09 om 20u
- 3KT ma 05/09 om 20u

KS Hinxelaar

- 1KHX do 01/09 om 19u
- 2KHX ma 05/09 om 19u
- 3KHX ma 05/09 om 19u

Lagere school

- 1L di 30/08 om 19u
- 2L di 30/08 om 20u
- 3L di 6/09 om 20u
- 4L di 6/09 om 19u
- 5L di 30/08 om 19u
- 6L do 8/09 om 20u

Welkom in het ZILL-ertal

De 10 krachten

van de Sint-Jorisschool

School maken, dat is samen denken en overleggen. Overwegen, uitproberen, experimenteren.
Eens iets zus doen en dan weer zo. Maar wél met één doel voor ogen: de neuzen in dezelfde richting.
Een doel dat voor iedereen hetzelfde is, maar het pad ernaartoe op eigen tempo en niet voor iedereen langs dezelfde weg. Want ook dat is school maken: een lat leggen die niet voor iedereen op dezelfde hoogte ligt. Aangepast aan onze kinderen, aangepast aan onze
leerkrachten. Daarbij willen we ook oog hebben voor ieders talenten. Voor hun groeikansen. Voor wat soms eens moeilijker gaat. We willen rekening houden met ieders persoonlijkheid. Want we willen dat iedereen zich gelukkig voelt.

Mogen zijn wie je bent, dat wensen we iedereen toe op onze school: kinderen, leerkrachten, personeelsleden, maar ook ouders en externe medewerkers.

We goten onze schoolvisie in **10 krachtige termen** en werken per 2 maand een nieuwe kracht verder uit met het schoolteam:

SCHOOLJAAR 21-22:

1. **sep/okt: Superkracht/leerkracht**
2. **nov/dec: Bindkracht**
3. **jan/feb: Communicatiekracht**
4. **maa/apr: Innovatiekracht**
5. **mei/jun: Veerkracht**

SCHOOLJAAR 22-23:

6. **sept/okt: Basiskracht**
7. **nov/dec: Groeikracht**
8. **jan/feb: Zorgkracht**
9. **maa/apr: Stuwkracht**
10. **mei/jun: Draagkracht**

Deze krachten willen we warm houden.
Voor ons als school én voor al wie naast ons staat en met ons mee loopt. Want...

SCHOOL MAKEN, DOEN WE SAMEN!

KITOS Basisschool Sint-Joris

MAART - APRIL

INNOVATIEKRACHT

Het verhaal van “Krachtige Joris” (Vervolg)

De wind waaide: ‘We zijn nog niet klaar!
Al heb je al heel wat voor mekaar!
Bedenk iets nieuws, probeer en tracht...
Iets te maken van innovatiekracht!’
Joris experimenteerde, probeerde wat uit,
Het was de leukste opdracht, naar verluidt.
Planborden, flexuren, klasoverschrijdend,
Soms zelfstandig, soms begeleidend.
Co-teaching en ook meersporenbeleid,
Wat trail-and-error, ‘t lukte geheid.
Dit is hoe onderwijs in de toekomst zal zijn,
Het wordt vast heel groots, al beginnen we klein.

Benieuwd naar het volledige verhaal van onze schoolvisie? SCAN DE CODE

Innovatiekracht:

Als school borgen we wat kwaliteitsvol is.
We willen echter niet blijven vasthouden aan ‘het onderwijs van toen’, maar in kleine stappen groeien naar vernieuwing.

Innovatie kleuterschool

- **leeftijd- en klasdoorbrekend werken:** doel = groter speel- en leeraanbod kind kan eigen keuze maken, meer uitdaging
- werken met tablets
- fotografie
- Apps op de tablet gebruiken: bv. Obsidentify (natuurexploratie)
- Experimentele natuurproefjes
- leren programmeren met Bee-Bots

Innovatie lagere school

- pedagogische innovatie:
  - planborden en meersporenbeleid*. Klassikaal of klasdoorbrekend (4L)
  - eerste stappen naar co-teaching zijn gezet (bv. wiskunde)
- werken met smartbord voor interactieve lessen
- gebruik tablets in de klas
- optische illusie maken
- digitaal differentiëren
- online toetsen
- digitale ondersteuning met mindmaps,
- ontwerpen met Canva
- franse woordjes leren via websites: Wozzol, Wrts, Supermax Averbode,...
- QR codes maken en gebruiken
- Stop Motion video’s maken
- Schoolfeest: interactieve wandeling met Joris en QR codes
- Experimentele opdrachtjes in april vanuit werkgroep innovatie voor alle klassen.
- Google forms

* In de lagere school wordt gewerkt met **planborden** en een **meersporenbeleid**. Bij de planborden weten de kinderen wat van hen verwacht wordt, maar staan ze voor de uitdaging zelfstandig deze taken in te plannen in hun lessenrooster. Leerkracht en zorgleerkracht gaan hierbij coachend aan de slag, of werken als co-teachers. Deze aanpak kan zowel klassikaal als **klasoverschrijdend**.

Mediawijsheid en innovatie op de klasvloer

2e kleuterklas
Topfotografen met tablet

De kleuters van de draken-en kikkerklas hebben na de krokusvakantie rond het thema ‘ de fotograaf’ gewerkt. Ze leerden een foto maken met de tablet , leerden hoe ze de foto konden bekijken en moesten ’s avonds 1 foto kiezen die werd afgeprint voor het klasdagboek. Elke dag was er een andere kleuter ‘ fotograaf van de dag’. En allemaal waren ze heel enthousiast!

Dus…als jullie een fotograaf zoeken… jullie weten waar jullie moeten zijn!

1e leerjaar
Q wie? Q…R!

Scan de code en geniet van het filmpje van het 1e leerjaar

1e leerjaar

Kleuters
Obsidentify

De kleuters en het eerste leerjaar gingen op avontuur in de eigen schooltuin.
Ze zochten er kriebeldiertjes, planten en bloemetjes. Hun goede vriend de klastablet hielp hen hun ontdekkingen juist te benoemen. Ze gebruikten hiervoor de gratis app ‘Obsidentify’ van natuurpunt. Kan ook gewoon op je smartphone… Kinderspel! Doen jullie thuis ook mee?

Doen jullie mee?

5

MEI - JUNI

VEERKRACHT

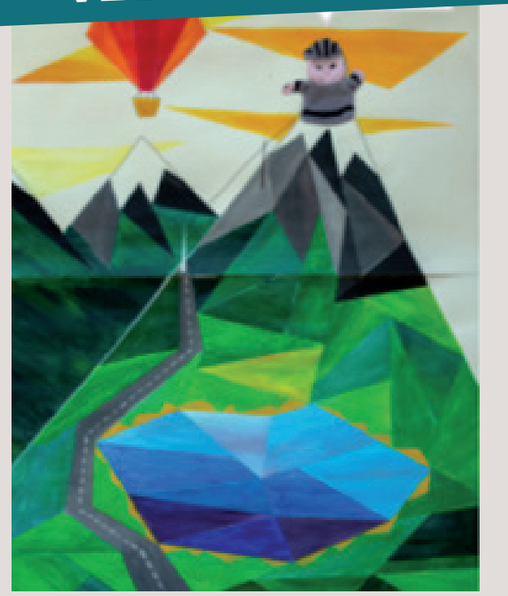

Het verhaal van “Krachtige Joris” (Vervolg)

‘De laatste kracht,’ blies de wind finaal,
is volgens Joris de mooiste van allemaal.
Wat hij zelf heel belangrijk acht,
Is het bezitten van voldoende veerkracht.’
‘Welbevinden,’ vindt Joris, ‘staat met stip op één,
Allemaal samen, niemand alleen.’

Benieuwd naar het volledige verhaal van onze schoolvisie? SCAN DE CODE

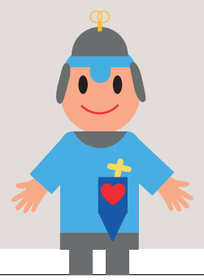

Wat is veerkracht?

Veerkracht zegt iets over hoe sterk je je voelt bij stress of tegenslagen. Kan jij goed om met uitdagingen of heb je net het gevoel dat je daar de kracht niet voor hebt? Je kunt je veerkracht letterlijk vergelijken met een springveer: komt er gewicht op? Dan kan je veer meebuigen en krachtig terugveren. Het kan ook dat het gewicht te zwaar is, dan kost het veel meer moeite om terug te veren of je veer blijft zelfs ingedrukt
(BRON: NOKNOK.BE)

- Positief denken
- Echt ontspannen (waar krijg je energie van?)
- Zelfvertrouwen verhogen – faalangst overwinnen – je goed voelen
- Geluksdriehoek:
  - Geluk “hebben”
  - Goede fysieke en mentale gezondheid
  - Het financieel goed hebben
  - Wat heb je zelf in handen:
    - Jezelf kunnen zijn
    - Goed omringd zijn
    - Je goed voelen

Wat doen we om onze leerlingen veerkrachtiger te maken?

- High-Five: 5 duidelijke speelplaatsregels voor minder ruzie, meer respect voor materiaal
- Studio Speelkracht: maandelijks aanbod nieuwe speelgoed via speelzakjes op de speelplaats
- Antipest acties en visie rond pesten.
- Sociaal-emotionele vaardigheden aanleren
- Geluksvogels (weerbaarheidstraining, kleine geluksmomenten voor leerlingen, prikkelarme ruimte,…)
- Palaveruurtje (leerlingenraad)
- Welbevinden klas
- Yoga oefeningen, bodyscan, bewegingsmomentjes tussen de lessen,…

Spring-time

ACTIE KLEUTERSCHOOL:
De kleuters mochten de school binnenspringen met een trampoline. Zo begon de dag met een lach en een “klein geluksmomentje”.

Extra-time

ACTIE LAGERE SCHOOL:
De leerlingen kregen een extra geanimeerde speeltijd in het speeltuintje. Ze konden zo helemaal ontspannen aan de volgende les beginnen!

WINNAARS WEDSTRIJD SCHOOLFEEST 125 JAAR

PROFICIAT!

Basisschool
Sint-Joris

125
JAAR

1897 • 2022

Bedankt klussers!

Zaterdag 23 april
Verslag van juf Fanny
reporter en klusser
ter plaatse

De weergoden waren ons alweer gunstig gezind. Vrijwilligerswerk wordt dan ook geapprecieerd, niet enkel daarboven, maar door het hele team van Sint Joris. Want een vlot sluitende deur, een basketbal ring die mooi vast hangt, een fris geverfd kleurtje, netjes opgeruimd speelgoed, een keurig tuinhuis, vers gezaaid gras, alle rommel naar het containerpark, ... Het werkt en speelt toch allemaal zoveel beter!

Bedankt mama's en papa's en opa's en vrijwilligers voor jullie enthousiasme en aangenaam gezelschap tijdens het labeur!
Hopelijk zien we jullie (en geinspireerde anderen) terug volgend schooljaar tijdens één van de volgende klusdagen!

Onze allround-klusser Peter kwam rechtstreeks van zijn (nacht)werk naar de klusdag gevlogen. Zonder te slapen vloog hij van vestiging naar vestiging om al het afvalmateriaal voor het containerpark te verzamelen. Tussendoor haalde hij de cirkelzaag boven om alles een kopje kleiner te maken.
Gelukkig... was er straffe koffie met zoete koffiekoekjes!

Bedankt aan alle ouders, grootouders, sympathisanten en werkgroep klussen voor jullie grote inzet tijdens onze werkdagen dit schooljaar!

Basisschool
Sint-Joris

Een hart en handen van goud

Bedankt vrijwilliger

Jij hebt een hart en handen van goud.
Jij geeft en bent gul met je tijd.
Jij doet alles met een glimlach en enthousiasme.
Jij bent een onmisbare kracht
en steun voor onze school.
We zijn heel dankbaar dat we ook dit schooljaar
op jouw hulp konden rekenen!

Verkeersouders
fietsbegeleiders
klasondersteuners
Voorleesouders
Klussers
tuinkabouters
schilders
fotografen
kookouders
bakkers
chauffeurs
tappers
toezichters
adviseurs
...

hoe klein of groot
jouw engagement ook is,
we zijn ontzettend
dankbaar voor jullie steun!
SAMEN KUNNEN WE
(NOG MEER)
SCHOOL MAKEN!

KITOS
Katholieke
scholengroep
regio Mechelen

In de kijker - 3e leerjaar - uitstap Zoo Antwerpen

Zoo leuk!

Akke, akke, tuut, tuut, weg zijn wij!

We droomden ervan om naar Pairi Daiza te gaan, maar de stijgende prijzen van het busvervoer en de inkomprijs lieten dit niet toe.

Gelukkig bracht de trein de oplossing. Dan maar naar de Zoo in Antwerpen en dat was ook een schot in de roos.

Druppelsgewijs kwamen de kinderen aan op het perron. De spanning was te snijden. Een heleboel kinderen reed nog nooit met de trein.
Als in een spannende film kwam de trein van in de verte aangesjokt. Hier en daar werd een zakdoekje boven gehaald.
Wat worden onze boelekes groot!

Overstappen in Mechelen. Een wervelende slang van kinderen baande zich een weg door een mensenzee.

We waren diep onder de indruk van de schoonheid van het centraal station. Maar in de verte hoorden we al een leeuw brullen. Dus, hop naar de zoo.

We hadden ogen te kort om te genieten van al die beestjes. Grappige apen staarden ons aan. De welpjes van de leeuw stoeiden met elkaar.

Zijn olifanten echt zo groot? Dat besef je pas als je nog nooit een olifant in levende lijve hebt gezien.

De langnekken keken ons aan vanuit de hoogte. De alpaca's leken wel grote knuffels.

Code oranje, niets hield ons tegen.
We hadden eigenlijk veel geluk.
Het regende een half uurtje en we konden weer op stap.

De krokodil grijnsde even toen de juffen voorbij kwamen. Daar gaat mijn dessertje, dacht hij.

Het nijlpaard keek ons aan met grote ogen.

In de vlindertuin waanden we ons in een Disneyfilm. Meester Broenoo was in zijn nopjes en hij begon zowaar te dansen. Dat heet dan klein geluk.

We zagen zo veel, te veel om op te sommen.

De terugreis verliep op wieltjes,
we zaten ten slotte in een trein.

De ouders straalden als ze hun sloebers zagen uitstappen. Nog even door de tunnel en ze waren weer herenigd.

Deze uitstap zullen we niet vlug vergeten. Zoo leuk!

1e leerjaar in de kijker

LETTERFEEST

Letterfeest in het eerste leerjaar!
Joepie! We hebben alle letters geleerd!
Maandenlang hebben we hier elke dag op geoefend.
Als dat geen reden was voor een groot FEEST!

We leefden hier samen naar toe, knutselden erop los
en toverden onze gang om in een letterparadijs.
Trots nodigden we onze familie uit om deze heuglijke dag
samen te vieren en te beleven.

Vrijdag 18 maart werd een TOPdag:
we speelden samen letterspelletjes en letterbingo,
smulden lettersoep, deden een letterzoektocht,...
het hoorde er allemaal bij.
Deze feestelijke dag werd afgesloten
met de uitreiking van het letterdiploma.

Een dikke proficiat aan al onze letterkampioenen!

Schoolfamilienieuws

Geboorte

Elena Triekels

Geboren op 19 mei.
Zusje van Mike (1L) en Jason (2KB)
Van Asbroeck

Huwelijk

Op 4 juni 2022 is juf Tine Van Rompaey (zorgcoördinator) en Tim De Roy in het huwelijksbootje gestapt. Proficiat, ook aan hun zoontjes Cas (2KA HX) en Nand (2A).

Overlijden

Karel Keulemans

Overleden op 12 maart 2022
Vader van
directeur Goeleke Keulemans
Overgrootvader van
Pippa Van Eccelpoel (1KJW)
Alex (2A) en Joanna (2B) De Kock
Raquel Van Ingelgem (2C)
Finn De Gang (6B)
Schoonfamilie van
juf Katerina Dimitrova

Henriette Van Kerkhoven

Overleden op 12 april 2022
Grootmoeder van Ace (1B) en
Sue (3K JW) Van der Taelen

Gust Bastiaens

Overleden op 13 april 2022
Grootvader van Stig Bastiaens (4B)

Clementine Smedts

Overleden op 30 april 2022
Grootmoeder van:
juf Tine Van Rompaey
Overgrootmoeder van:
Nand (2A) en Cas (2KAHX) De Roy
Lili Wilbers (IKHX)

Mariette Pauwels

Overleden op 15 mei 2022
grootmoeder van Yaro (6A) en Maithe (3B) Seyen

Personeelsnieuws

Juf Anita Geirinck

Juf Anita werkt al een tijdje als vrijwilliger voor onze school. Ze ondersteunt mee op de speelplaats als extra toezichter in de lagere school.

Juf Tania Wauters

Juf Tania Wauters (toezichter 6e leerjaar) heeft een andere uitdaging gevonden. Wij wensen juf Tania heel veel succes met haar nieuwe opdracht.

Vakantie- en belangrijke data
Schooljaar 2022-2023

Contactmoment: maandag 29 augustus (tussen 16u-17u)
Eerste schooldag: donderdag 1 september 2022

Vrije dagen van het eerste trimester
- Facultatieve verlofdag: maandag 3 oktober 2022
- Herfstvakantie: van maandag 31 oktober tot en met zondag 6 november 2022
- Wapenstilstand: vrijdag 11 november 2022
- Kerstvakantie: van maandag 26 december 2022 tot en met zondag 8 januari 2023

Vrije dagen van het tweede trimester
- Facultatieve verlofdag: vrijdag 3 februari 2023
- Krokusvakantie: maandag 20 februari tot en met zondag 26 februari 2023
- Paasvakantie: maandag 3 april tot en met zondag 16 april 2023 (paasmaandag 10 april)

Vrije dagen van het derde trimester
- Dag van de Arbeid: maandag 1 mei 2023
- Hemelvaart: donderdag 18 mei 2023
- Brugdag: vrijdag 19 mei 2023
- Pinkstermaandag: maandag 29 mei 2023

Zomervakantie
- van zaterdag 1 juli 2023 tot en met donderdag 31 augustus 2023

Pedagogische studiedagen – geen school
- Woensdag 28 september 2022
- Woensdag 16 november 2022
- Woensdag 01 maart 2023
- Woensdag 26 april 2023
- Woensdag 17 mei 2023

Vieringen en evenementen
- Schoolfotograaf: maandag 24 oktober 2022
- Mosselfeesten: 7 + 8 + 9 oktober 2022
- Eerste communie: 29 april 2023
- Vormsel: 6 mei 2023
- Schoolfeest: 13 mei 2023